



COMUNE DI TOLENTINO

PIANO DI RECUPERO DI INIZIATIVA PRIVATA DI EDIFICI COMPRESI TRA VIA GRAMSCI E TRAVERSA DELLA CROCE

COMMITTENTI:

FEFFÉ CINZIA
C. LEONASTORA, 27
62029 TOLENTINO (MC)
C.F. FE CNZ 68H63 B47AY

FERRANTI NELLA
VIA GRAMSCI, 45
62029 TOLENTINO (MC)
C.F. FRR NLL 41M61 E191Q

CAPENZI RENZO
C. LEONASTORA, 27
62029 TOLENTINO (MC)
C.F. CPN RNZ 68M10 L191G

MEO PATRIZIA
VIA GRAMSCI, 45
62029 TOLENTINO (MC)
C.F. MEO PRZ 71E19 E783W

Il progettista:
Sandro Adornelli architetto

oggetto:
RILIEVO DELLO STATO ATTUALE:
- PIANTE

data:
GIUGNO 2018

rappr.:
1:100

aggi.:

STUDIO DI PROGETTAZIONE E CONSULENZA TECNICA EDILIZIA - URBANISTICA
P. I. 00646100435 - C.F. MEN SRP 50P11 L191E - tel./fax: 0733 - 38 87 29
e_mail: studio@adornelli.it - P.ec: sandro.adornelli@archwipdec.it

avv. n.:
3

archivio:
406 - 18

E' vietato riprodurre, trasmettere o cedere a terzi il contenuto del presente documento senza autorizzazione preventiva.

PLANIMETRIA CON INDIVIDUAZIONE DELLE PROPRIETA' E RIFERIMENTI SEZIONI

LEGENDA

PERIMETRO DEL PIANO DI RECUPERO

1 EDIFICIO DI PROPRIETA' FEFFÉ CINZIA - CAPENZI RENZO (Fig. 53, part. 77)

2 EDIFICIO DI PROPRIETA' FERRANTI NELLA (Fig. 53, part. 78, sub. 9, 6/porz. 7/porz)

3 EDIFICIO DI PROPRIETA' MEO PATRIZIA - FERRANTI NELLA (PT: Fig. 53, part. 78, sub. 14, 15) (P1: Fig. 53, part. 78, sub. 6/porz)

PORZIONE del PIANO TERRA oggetto di P. di C. n° C-11-2016 del 10/03/2016 e succ. var. (SCIA - 162 - 2016) per opere di Restauro e Risanamento conservativo con Cambio destinazione, ATTUALMENTE ANCORA NON INTERESSATA DA LAVORI.

EDIFICIO NON INCLUSO NEL P. di R. PROPRIETA' FERRANTI NELLA (Fig. 53, part. 78, sub. 6/porz. 7/porz. 8, 10)

PIANTA PIANO TERRA

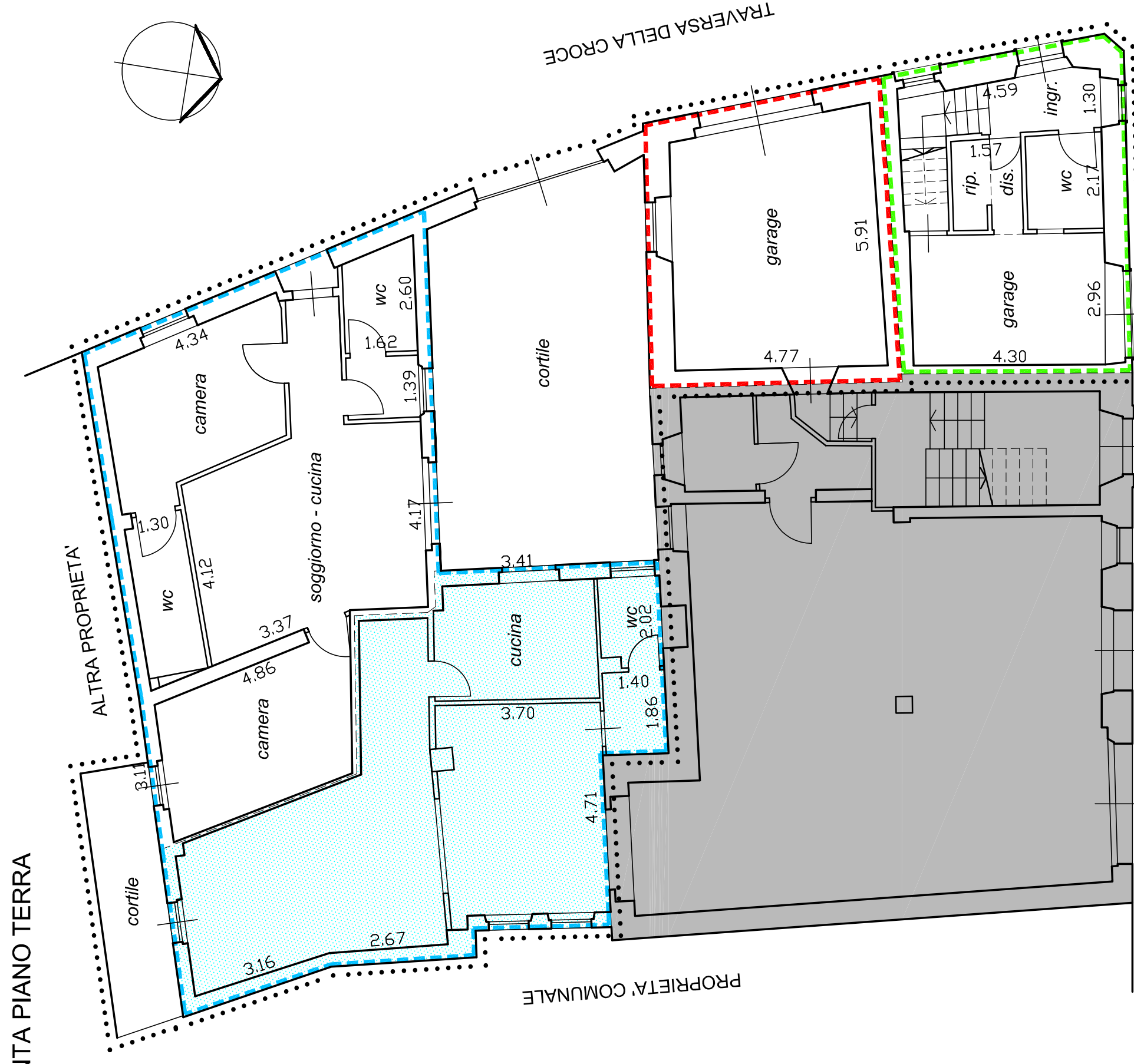

VIA A. GRAMSCI

PIANTA PIANO PRIMO



VIA A. GRAMSCI

PIANTA PIANO SECONDO



VIA A. GRAMSCI

PIANTA PIANO SOTTOTETTO

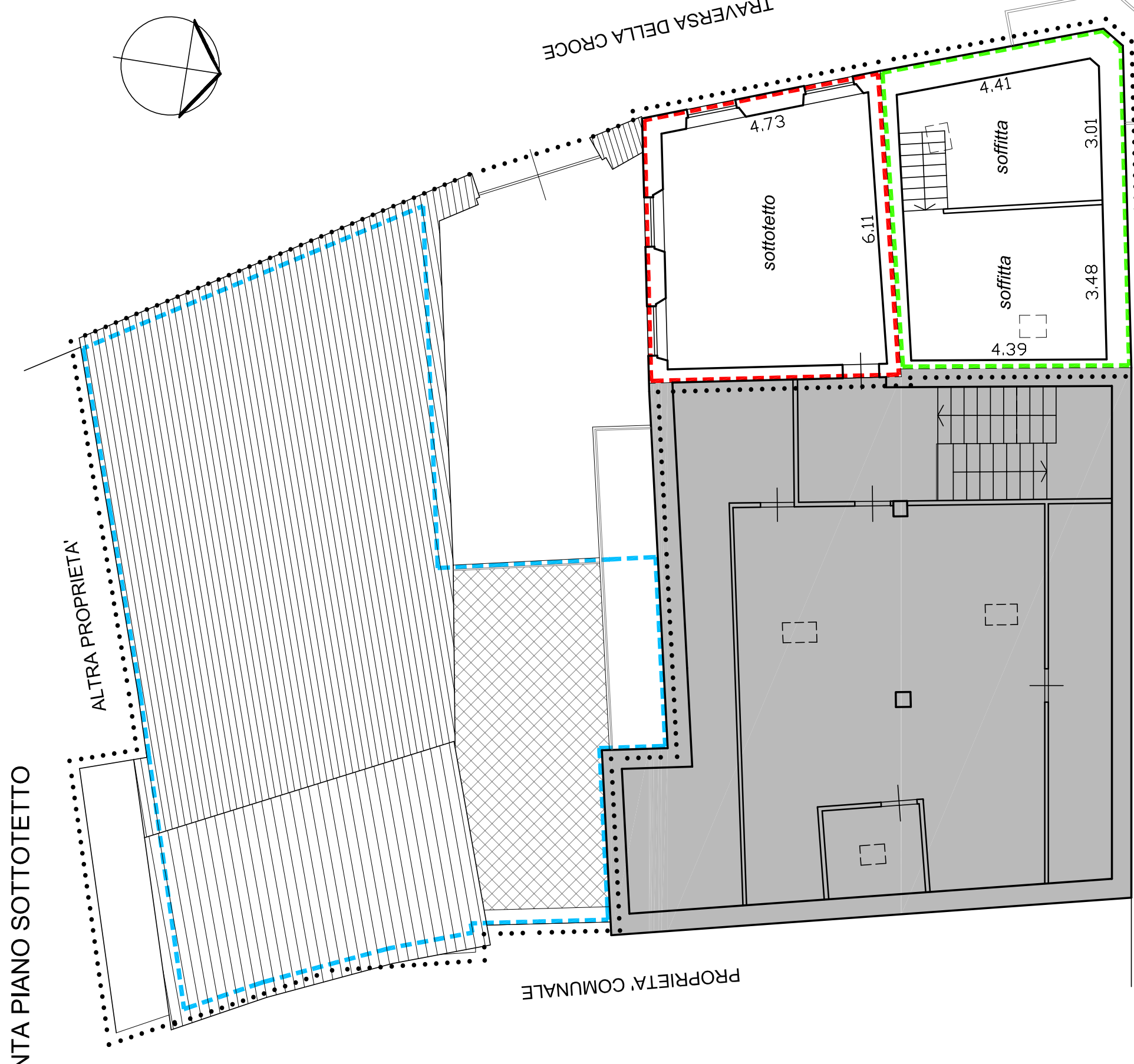

VIA A. GRAMSCI

PIANTA COPERTURA

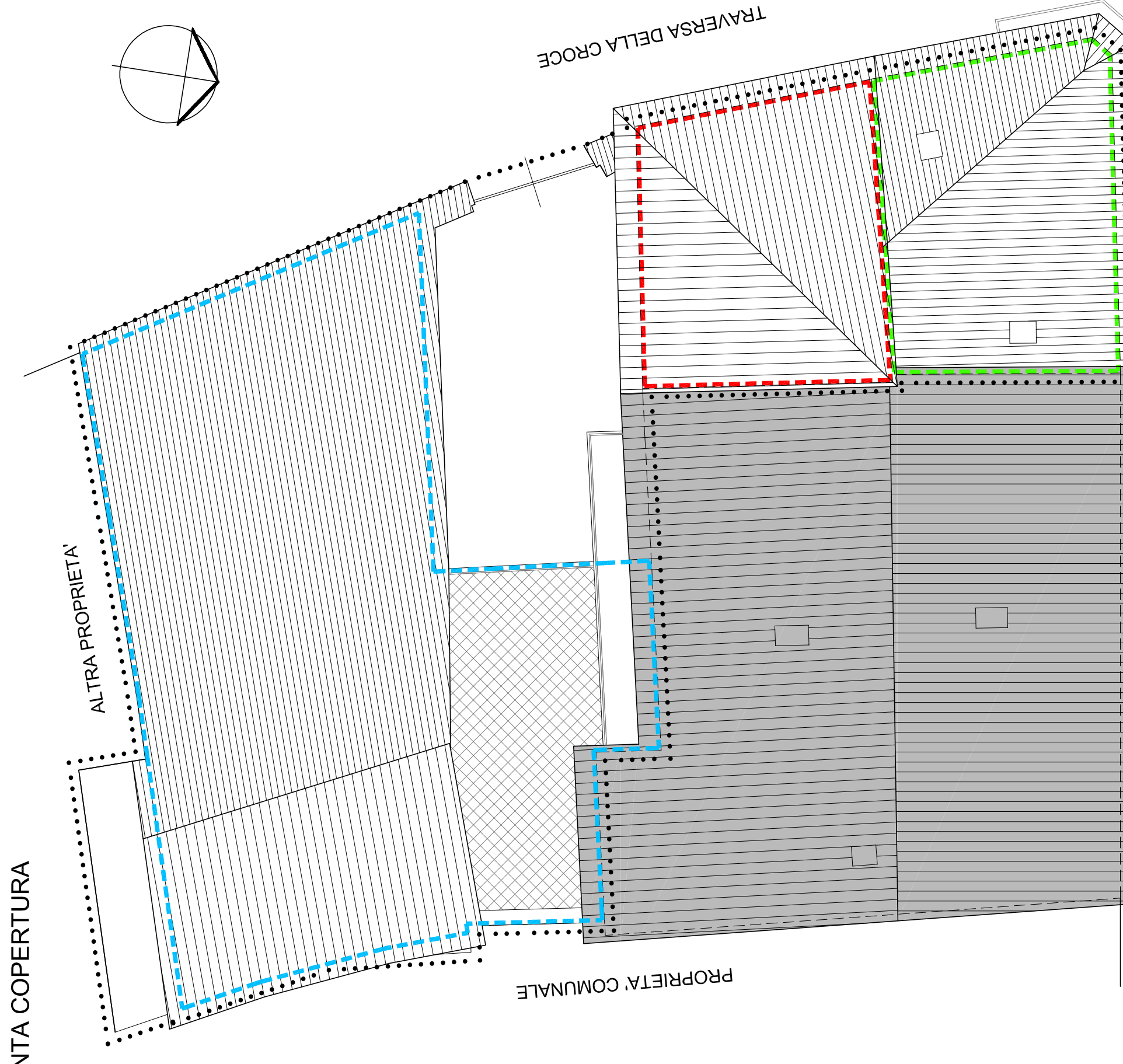

VIA A. GRAMSCI